

## SEMINARIO VIRTUAL:

# Incidencia social y vinculación comunitaria en la educación superior de América Latina y Europa: compartiendo experiencias y marcos de autorreflexión institucional

21 de septiembre de 2021

9.30h (CDT) - 16.30h (CEST)



*\*El evento se realizará en español e inglés con traducción simultánea a ambos idiomas.*

*Las plazas para los asistentes son limitadas. Registro / inscripciones disponibles a través del formulario abierto en esta web: <https://bit.ly/3yVn9s0>*

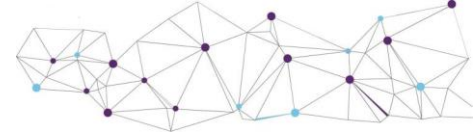

## PROGRAMA

- **Introducción al seminario (5')** a cargo de Josep M. Vilalta, director de la Global University Network for Innovation (GUNI)
- **Bienvenida institucional (5')** a cargo de Hugo Casanova, director del Instituto de Investigaciones sobre la Universidad y la Educación (IISUE-UNAM)
- **La incidencia social y la vinculación comunitaria en la educación superior en América Latina y El Caribe (10')** a cargo de Axel Didriksson, presidente de GUNI para América Latina y El Caribe (GUNI-LAC)
- **Hacia un nuevo marco para la vinculación comunitaria en la educación superior: el paquete de herramientas TEFCE para la autorreflexión institucional (20')** a cargo de Thomas Farnell, coordinador del proyecto TEFCE, Instituto para el Desarrollo de la Educación (IDE)
- **La experiencia práctica de aplicación del paquete de herramientas TEFCE en la Universitat de Girona (15')** a cargo de Silvia Llach, vicerrectora de territorio y compromiso social, Universitat de Girona
- **Buenas prácticas desde América Latina y El Caribe (30')**  
Marcelo Knobel, ex rector de la Universidad Estatal de Campinas, Brasil  
María Magdalena Serrate, directora del Programa de Aprendizaje-Servicio del Pacto de América Latina por la Educación con Sentido Humano (PALECH)  
Freddy Álvarez, ex rector de la Universidad Nacional de Educación (UNAE) de Ecuador
- **Debate (20')**  
**Moderación:** Axel Didriksson (GUNI-ALC) y Victoria Gómez (GUNI)